COMUNE DI CERASO - FOGLIO N. 2

2.543.200 — 2.544.600

4.450.800 — 4.449.600

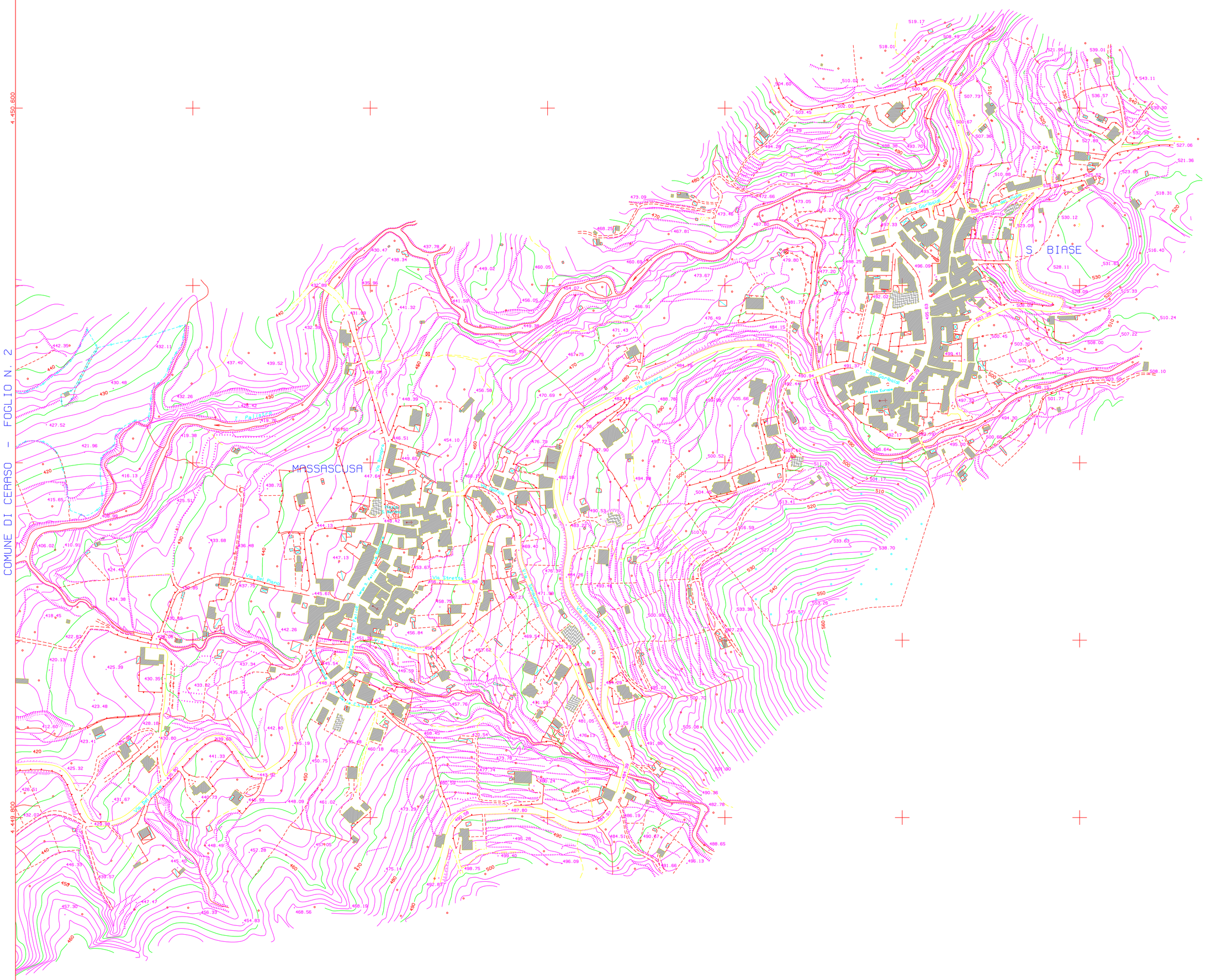

COMUNE DI CERASO - FOGLIO N. 2

COMUNE DI CERASO - FOGLIO N. 2

2.543.200 — 2.544.600

COMUNE DI CERASO - FOGLIO N. 2

COORDINATE DEI VERTICI

	(km)	(km)
N.O.	2.543.000	4.450.800
N.E.	2.544.800	4.450.800
S.O.	2.543.000	4.449.600
S.E.	2.544.800	4.449.600

RAPPRESENTAZIONE CONFORME DI GAUSS-BOAGA

QUADRO DI UNIONE

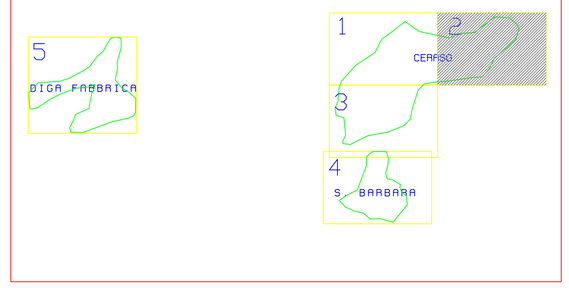

RIPRESE AEREE DEL 27-09-1996

AUTORIZZAZIONE S.M.A. N. 22-0210 DEL 16-10-1996

RESTITUZIONE FOTOGRAMMETRICA E RICOGNIZIONE DEL LUGLIO 1997

LEGENDA:

FERROVIA DOPPIO E SEMPLICE BINARIO
AUTOSTRADA, STRADA ASFALTATA
STRADA BITRATELLE, CARRESTRE
PONTI, TOMBINI, GALLERIE
STRADE IN GHIAIA, SENTIERI
CASE, CHIESE, EDF, INDUSTRIALI
CASE IN COSTR., RUDERI, SERRE
TETTOIE, BARACCHE, CAPANNONI
ALBERETI, MURI A SECCO
RECINZIONI, SIEPI
MURI DI SOSTEGNO
SCARPATE NATURALI, ARTIFICIALI
CURVE DI LIVELLO DIRETTRICI
ORDINARIE, AUSILIARIE
FIUME
FOSSO
SCOLINA, CANALE
SERBATOIO, POZZI, FONTANILI, VASCHE
LIMITE DI COLTURA
FRUTTETI, OLIVETI, VIGNETI, BOSCHI
CABINA, TRALICCIO, PALO, PALO TARGI
P. QUOTA, SIMA MASCEPIZI, SCALA, KIMTI

COMUNE DI CERASO

FOGLIO N. 2

CARTOGRAFIA NUMERICA DA RILIEVI AEROFOTOGRAMMETRICI IN SCALA DI 1:2000

SCALA DI 1:2000

0 20 40 60 80 100 120 140 160 180 200

Equidistanza metri 2.0 (per le curve a tratti metri 1.0)
L'altimetria è espressa in metri, e riferita al livello medio del mare
(Mareografo di Genova)

ESEGUITO DA:

DITTA
SIRIO s.r.l.
AEROFOTOGRAMMETRIA - FOTOGRAMMETRIA
CARTOGRAFIA - SISTEMI INFORMATIVI TERRITORIALI
VIA MARCONI, 85 81024 MADDALONI -CE-
TEL. 0823 - 437472 FAX 0823 - 430677